

VN1 SKLUZ OD BP  
Ř.KM 0,000 – km 0,056  
MĚŘ:100/100 (PŘEVÝŠENO 1x)

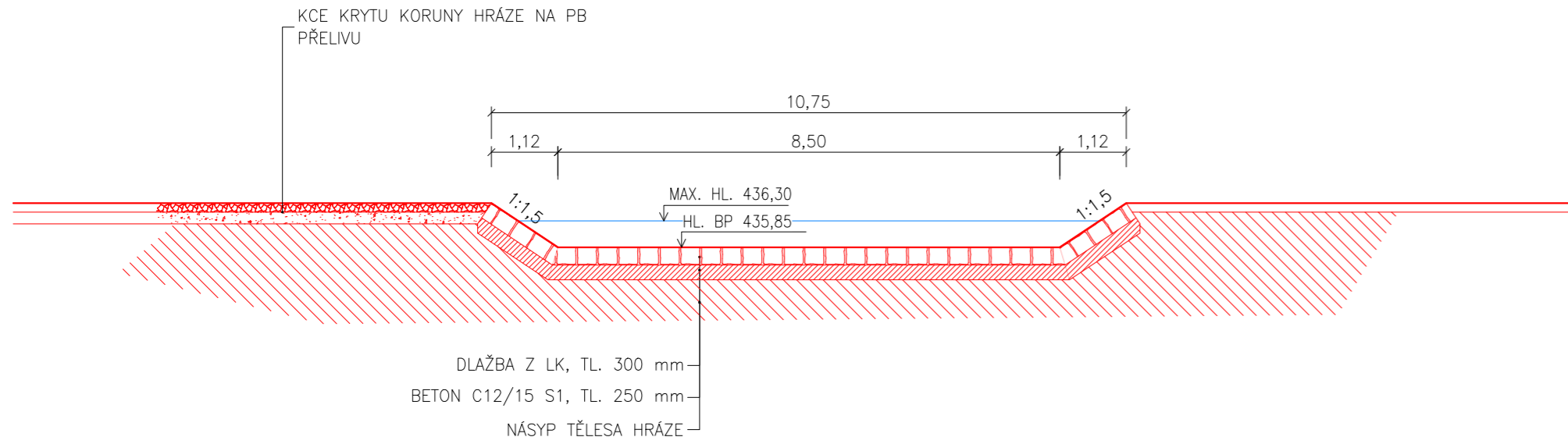

VZOROVÝ ŘEZ KORYTA POD SKLUZEM  
1:50

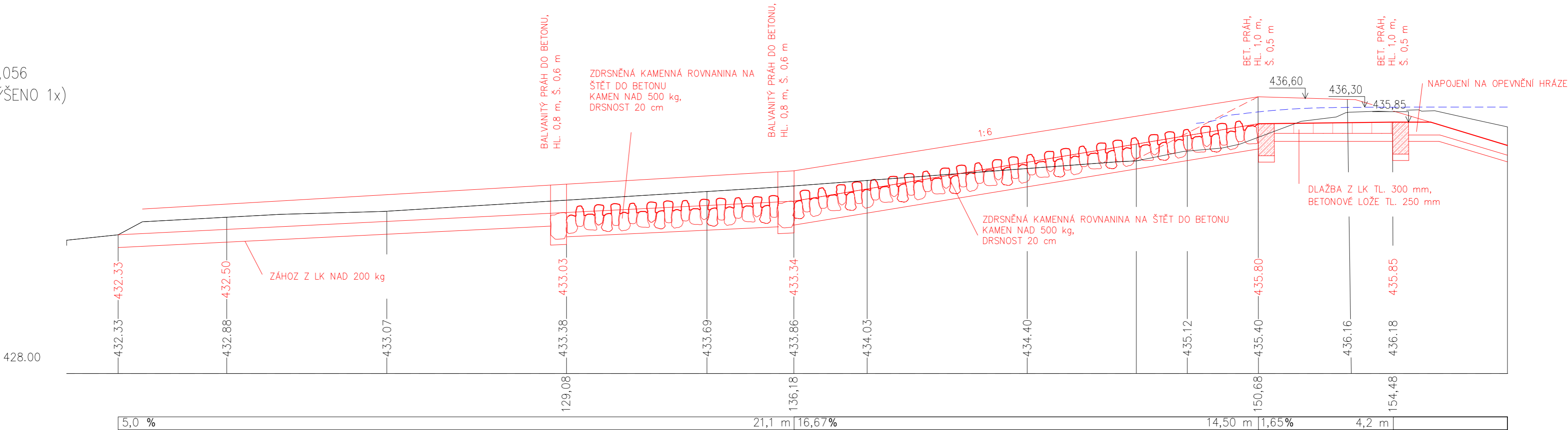
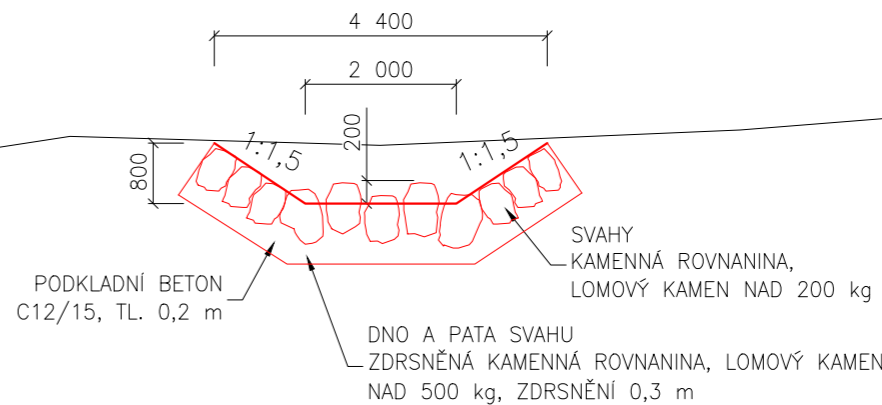

VZOROVÝ ŘEZ KORYTA POD SKLUZEM  
- napojení na stávající koryto  
1:50

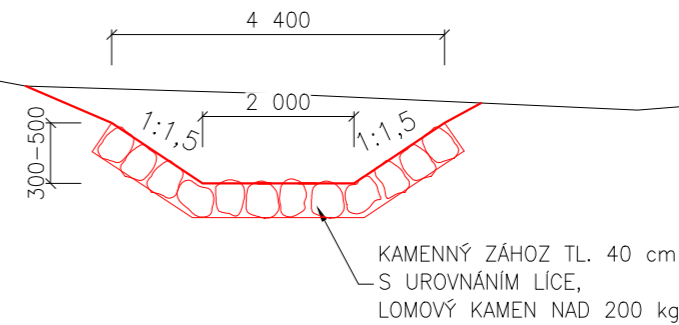



SKLUZ OD PŘELIVU  
1:50

Přechodový úsek od profilu bezpečnostního přelivu na koryto pod skluzem.

Podélný profil skluzu: 16,7 %, délka 14,5 m

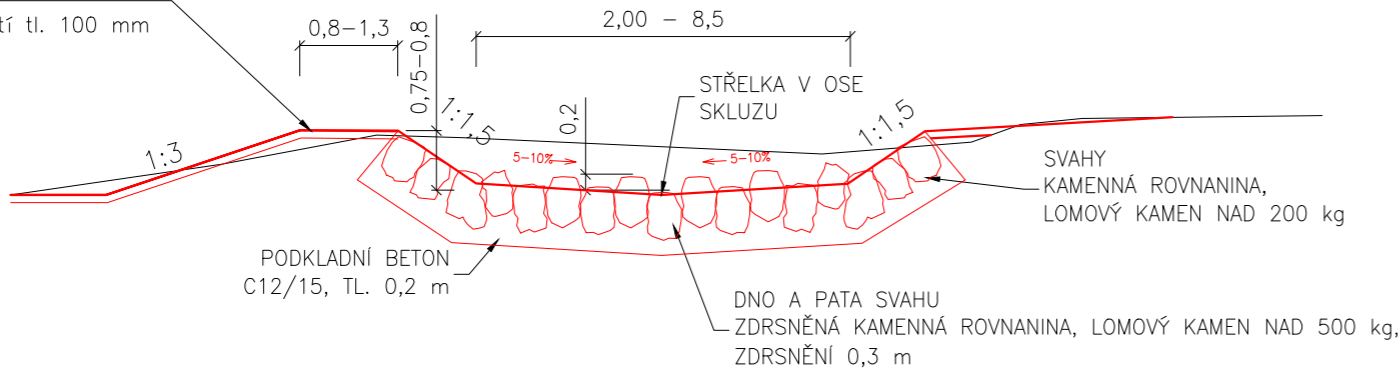
úprava terénu, zemní hrázka se svahy 1:3, ohumusování, osetí tl. 100 mm



<div><div>NDCon s.r.o.</div><div>Zlatnická 10/1582, 110 00 Praha 1, Česká republika, tel.: +420 251 019 231, IČ: 64939511, DIČ: CZ64939511</div></div>				
Vypracoval: Ing. Josef Zelenka		Vedoucí projektu: Ing. Josef Zelenka	Autorizace:	Paré:
Kreslil: Ing. Josef Zelenka	Odpovědný projektant: Ing. Ladislav Němeček			
Investor: SPÚ ČR. KPÚ pro Plzeňský kraj, pobočka Klatovy Čapkova 127/V, 339 01 Klatovy				Podpis:
Stavba:  Vodohospodářská opatření III v k.ú. Bolešiny - Vodní nádrž VN1 a přehrážky na toku				
Objekt: SO 01 Vodní nádrž VN1		Formát: A2	Datum: 10/2018	
Část: D. Dokumentace objektů		Stupeň: DSP/DPS	Č. zakázky: 551	
Obsah: Bezpečnostní přeliv - vzorový řez		Měřítko: 1:10	Č. přílohy: D.1.11	